roxtec.com에서 솔루션에 대해 더 자세히 알아보세요
https://www.roxtec.com/linktransit/ko-kr/solution/18549

Roxtec GH EMC 관통 장치

표면이 균일한 구조물에 볼트로 연결할

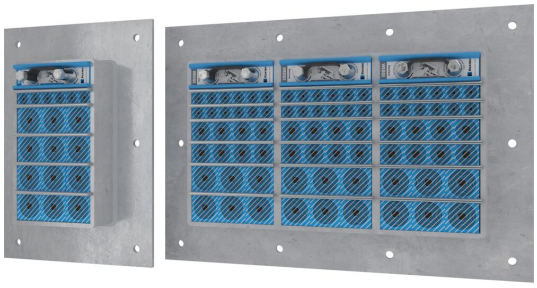

Roxtec GH EMC는 전자파 적합성을 보장하는 케이블 및 파이프 씰입니다. 직사각형의 철강 자재로 구성된 프레임은 철강 또는 샌드위치 벽/바닥에 볼트로 장착되며 고밀도 모듈 설치를 가능하게 합니다. 방사성과 전도성 전자파를 모두 막아주는 Roxtec ES 씰링 모듈과 전도성 전자파를 막아주는 PE 씰링 모듈 중에서 선택할 수 있습니다. 두 모듈 모두 다양한 규격의 케이블 및 파이프에 적용할 수 있습니다.
이 트랜짓은 아연 도금된 철강 재질의 GE 확장 프레임과 함께 사용하여 두꺼운 벽도 관통할 수 있습니다.
Roxtec EC 테스트 스틱을 사용하여 Roxtec BG™ 또는 ES 케이블 트랜짓의 전기 성능을 표시하는 데 사용됩니다.

- 설치류 차단
- 유지 및 검사 용이
- 예비 공간 포함 제공

제품 특장점

내화 | IP/UL NEMA | EMI 보

설치 구조

캐비닛 및 인클로저 | 금속

장착 유형

볼트체결

등급 및 인증

화재

- EN 13501에 따른 E/EI 등급

강도

- IP 66/67, IP 68

지원

- 전자기 차폐
- 등전위화

프레임 치수

mm/kg

아래의 프레임 변화는 제한된 선택입니다. 프레임 및 구성의 전체 범위를 보려면 roxtec.com을 방문하십시오.

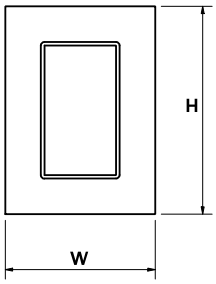

구성	프레임 입구	모듈설치공간	외부 치수 WxHxD	홀 치수 w x h	무게	Art. 번호
GH 6x1 GALV	1	120 x 180	252.5 x 350 x 60	148(+5/-5) x 245(+5/-5)	4.4	5GH0000007882
GH 6x2 GALV	2	120 x 180	383 x 350 x 60	278(+5/-5) x 245(+5/-5)	7.5	5GH0000007828
GH 6x3 GALV	3	120 x 180	513.5 x 350 x 60	409(+5/-5) x 245(+5/-5)	10.4	5GH0000008108
GH 6x1 AISI316	1	120 x 180	252.5 x 350 x 60	148(+5/-5) x 245(+5/-5)	4.9	5GH0000008261
GH 6x2 AISI316	2	120 x 180	383 x 350 x 60	278(+5/-5) x 245(+5/-5)	7.3	5GH0000008179
GH 6x3 AISI316	3	120 x 180	513.5 x 350 x 60	409(+5/-5) x 245(+5/-5)	10.1	5GH0000009292

씰링 컴포넌트 데이터

씰링 컴포넌트

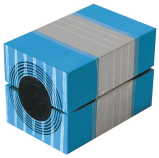
RM ES 모듈(M ultidiamet

윤활제

Wedge 및 We

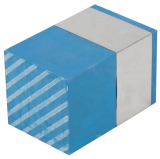
RM ES 솔리드

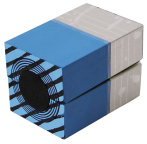
RM PE 모듈(M ultidiamet

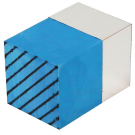
RM PE 솔리드

Wedge 및 We

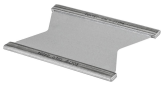
스테이플레이트

ES 씰링 키트

액세서리

액세서리 ES 및

홀더 도구

자세한 내용은 roxtec.com을 방문하십시오.

The product information provided by Roxtec does not release the purchaser of the Roxtec system, or part thereof, from the obligation to independently determine the suitability of the products for the intended process, installation and/or use.
Roxtec gives no guarantee for the Roxtec system or any part thereof and assumes no liability for any loss or damage whatsoever, whether direct, indirect, consequential, loss of profit or otherwise, occurred or caused by the Roxtec systems or installations containing components not manufactured by an authorized manufacturer and/or occurred or caused by the use of the Roxtec system in a manner or for an application other than for which the Roxtec system was designed or intended.
Roxtec expressly excludes any implied warranties of merchantability and fitness for a particular purpose and all other express or implied representations and warranties provided by statute or common law. User determines suitability of the Roxtec system for intended use and assumes all risk and liability in connection therewith. In no event shall Roxtec be liable for indirect, consequential, punitive, special, exemplary or incidental damages or losses.
The Roxtec products are offered and sold in accordance with the conditions of the Roxtec General Terms of Sales. The latest version of the Roxtec General Terms of Sales can be downloaded from https://www.roxtec.com/en/about-us/about-roxtec/general-terms-of-sales/
We reserve the right to make changes to the product and technical information without further notice. Any errors in print or entry are no claims for indemnity. The content of this publication is the property of Roxtec International AB and is protected by copyright.
This document was generated on: 2024-04-27